

Plan-Nummer	1204	Objekt	Sägeerei Heer Trichtenhauserstr. 8125 Zollikerberg
	Umgebung	Bauherr	Trichtli Immobilien AG Charles Gebhard Furtstrasse 10 8700 Küsnacht
	54.40	WERKPLAN	12.11.2013
Architekt	Heutschi und Partner Architekten HTL AG	Gassacherstrasse 12 8122 Binz-Maur	Tel. 044 / 982 20 20 Fax. 044 / 982 20 30 E-Mail: info@hapbinz.ch

Datum	gezeichnet	Revision
08.11.2013	mb	Gefällsangaben, Schächte, Kanalisation
12.11.2013	mb	Diverse Anpassungen



±0.00 = 565.30 m.ü.M. = OK fertig Boden Erdgeschoss

Sämtliche Masse sind Rohmasse und sind vom Unternehmer auf eigene Verantwortung am Bau zu kontrollieren. Allfällige Massfehler sind der Bauleitung sofort zu melden.

Für den Innenausbau sind die genauen Masse vom Unternehmer am Bau zu nehmen.

Die Fensterhöhen sind von OK fertig Fensterbank (BR) bis UK rohem Sturz (ST) vermasst.

Die Türhöhen sind von OK fertig höherem Boden (fertig Schwelle) bis UK rohem Sturz vermasst.

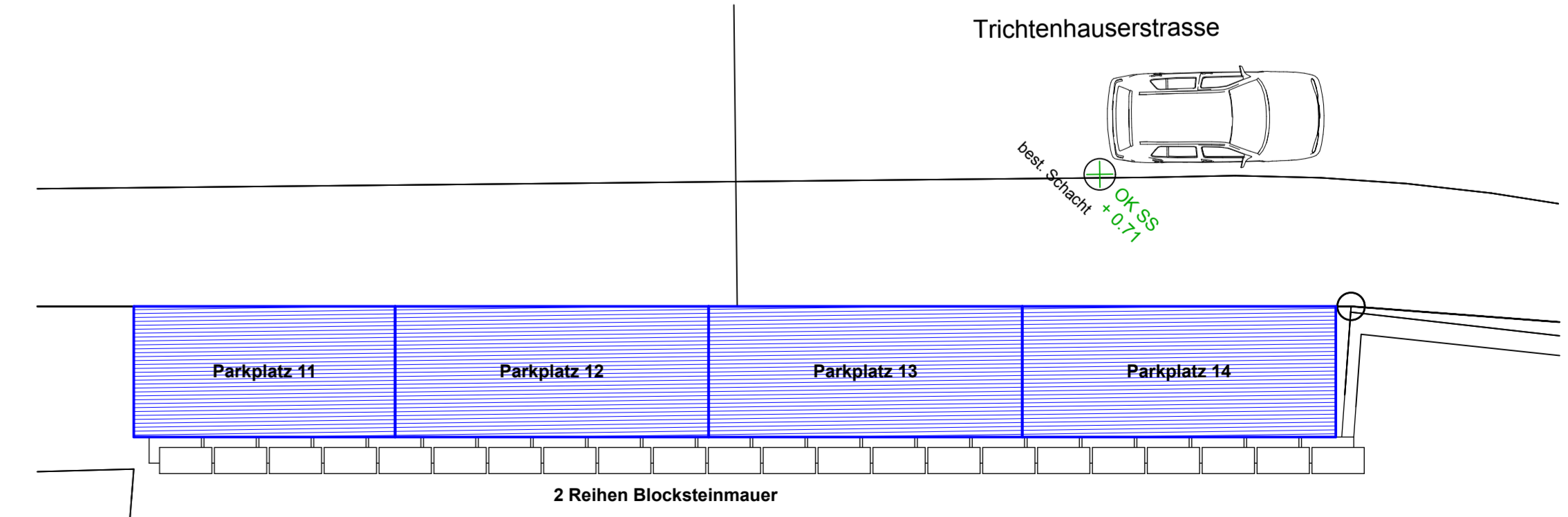
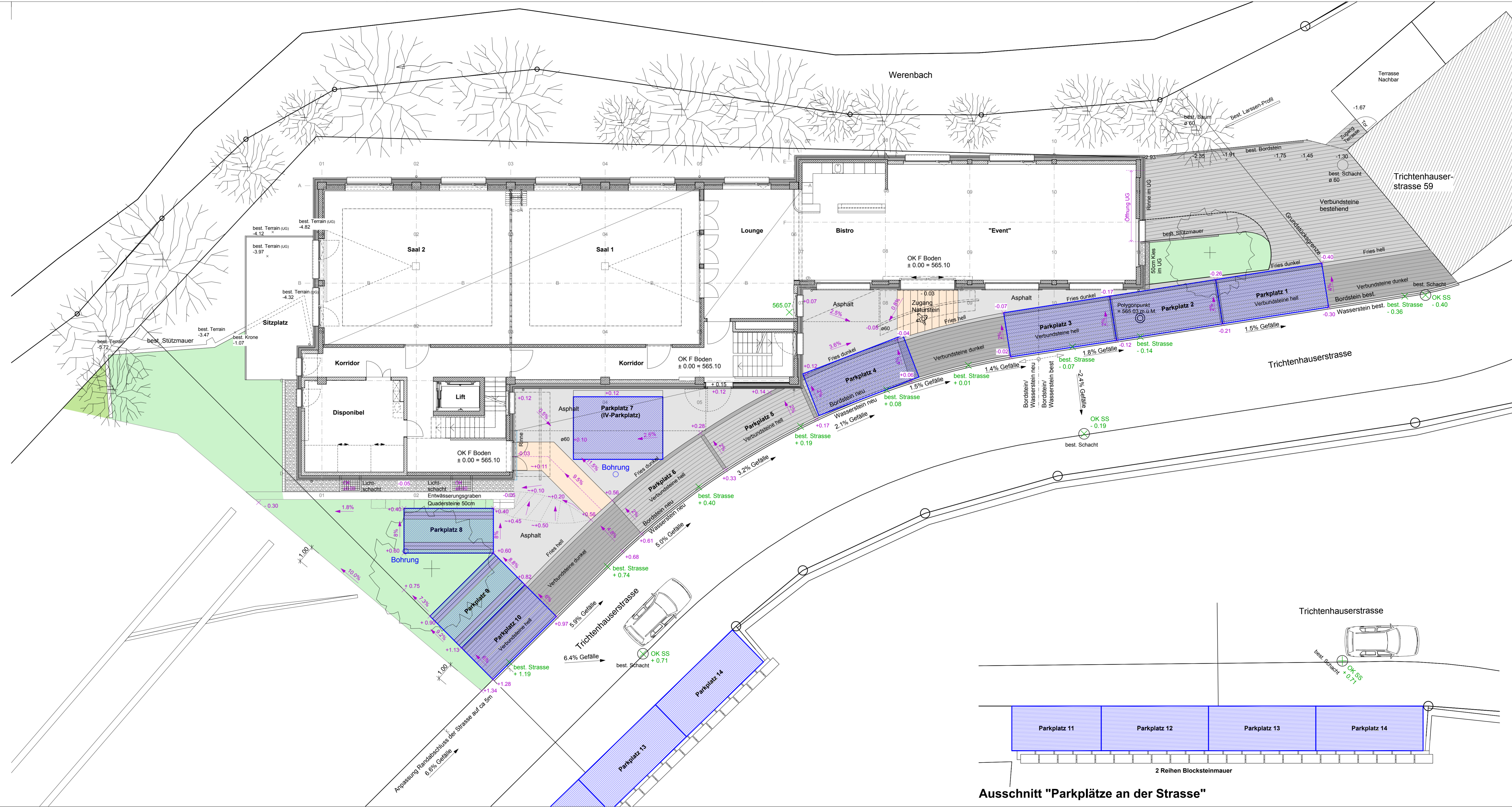
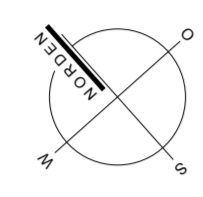

Ausschnitt "Parkplätze an der Strasse"